

## TOP HALE & DEPOZITE 2014 - SEMESTRUL I – IANUARIE - APRILIE -



Raportul contine 200 hale si depozite. Informatiile au fost adunate in perioada ianuarie - aprilie 2014 si reprezinta topul santierelor de hale si depozite pentru semestrul I al acestui an.

Raportul include: **locatia** exacta a fiecarui obiectiv in parte, **date de contact** de la beneficiari, antreprenori sau proiectanti (in functie de stadiul constructiei) precum si **solicitari exacte** pentru materiale de constructie, finisaje sau dotari.

Orice informatie inclusa in aceasta documentatie se poate testa in prealabil.

Raport realizat cu sprijinul echipei [www.datesantiere.ro](http://www.datesantiere.ro)

Pentru mai multe informatii si oferta de pret contactati-ne pe: [office@datesantiere.ro](mailto:office@datesantiere.ro), telefonic la 0766.183.433 / 0766.183.434 sau intrati pe [www.datesantiere.ro](http://www.datesantiere.ro)

## STATISTICA RAPORT

### Dimensiunile santierelor sunt:

- Mici: 146 (pana in 1.000 mp)
- Medii: 36 (intre 1.000 si 3.000 mp)
- Mari: 18 (intre 3.000 si 150.000 mp)

### Stadiul lucrarilor in momentul realizarii raportului:

- Intentie: 10 santiere
- Proiectare: 164 santiere
- Constructie: 26 santiere

### Impartirea santierelor pe teritoriul tarii:

- Nord-Vest: 49 santiere
- Vest: 13 santiere
- Sud-Vest: 21 santiere
- Sud: 33 santiere
- Sud-Est: 28 santiere
- Nord-Est: 27 santiere
- Centru: 29 santiere

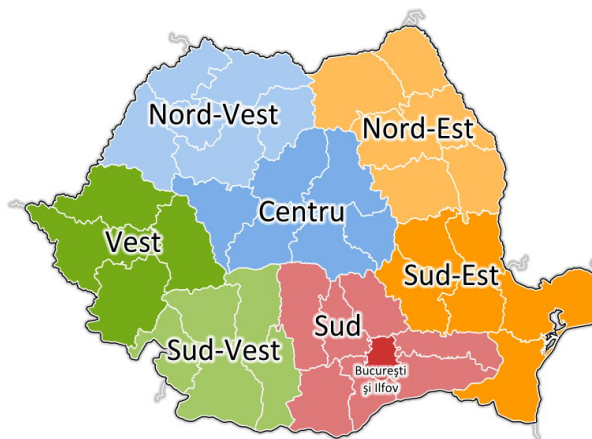

Raportul a fost constituit conform impartirii geografice alaturate.

Regiunile reprezinta impartirea geografica a tarii si pentru santierele introduse pe portalul [www.datesantiere.ro](http://www.datesantiere.ro)

MAI JOS SUNT CÂTEVA EXEMPLE DE ȘANTIERE EXTRASE DIN RAPORTUL HALE:

## HALA PRODUCTIE SI HALA DEPOZITARE

---

**Locatia:**

**Adresa:** \*\*\*\*\*

**Judet:** Cluj

**Stadiu:** Constructie

**Dimensiune:** Mare

**Suprafata/Valoare:** 6.000 mp

**Sector:** Privat



**Descriere Santier:**

Lucrarile sunt in stadiu incipient, se lucreaza la fundatie. Se construiesc cu un antreprenor. Suprafata constructiei va fi de 6.000 mp. Pentru partea de materiale de constructii sunt stabiliti parteneri. Se pot aduce oferte pentru rafturi metalice, ofertele vor fi trimise spre beneficiar. Partea de instalatii electrice si corpuri de iluminat se poate oferta spre antreprenor. Ofertele vor fi trimise pe e-mail.

**Solicitari:**

rafturi metalice, instalatii electrice, corpuri de iluminat, usi automatizate.

**Date de contact:**

**Beneficiar:** \*\*\*\*\*

**Mobil:** \*\*\*\*\*

**Fix:** \*\*\*\*\*

**Email:** \*\*\*\*\*

**Proiectant:** \*\*\*\*\*

**Mobil:** \*\*\*\*\*

**Antreprenor:** \*\*\*\*\*

**Persoana de contact:** \*\*\*\*\*

**Mobil:** \*\*\*\*\*

**Email:** \*\*\*\*\*

## HALA MASE PLASTICE

**Locatia:**

**Adresa:** \*\*\*\*\*

**Judet:** Valcea

**Stadiu:** Proiectare

**Dimensiune:** Mic

**Suprafata/Valoare:** 390 mp /

590.510,12 RON

**Sector:** Privat

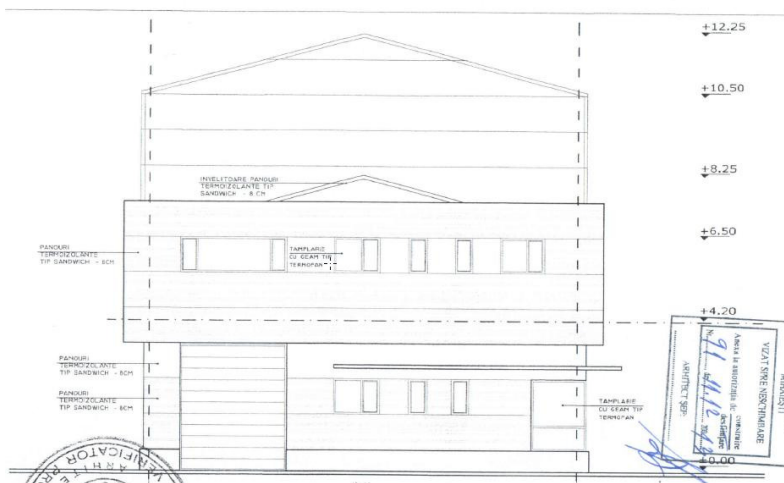

**Descriere Santier:**

Constructia este la faza de proiect. Lucrarile vor incepe peste 15 zile. Se lucreaza cu un antreprenor. Valoarea investitiei va fi de 590.510,12 RON. Suprafata constructiei va fi de 390 mp si va fi dispusa P+E. Se asteapta oferte pentru materiale de constructii. Acestea se pot trimite pe adresa de e-mail a antreprenorului.

Beneficiarul este si proiectantul lucrarii.

Observatii Pentru mai multa documentatie puteti trimite o solicitare pe adresa: [office@datesantiere.ro](mailto:office@datesantiere.ro).

**Solicitari:**

beton, fier beton, structura metalica, panouri sandwich, instalatii electrice, termice, sanitare.

**Date de contact:**

**Beneficiar:** \*\*\*\*\*

**Persoana de contact:** \*\*\*\*\*

**Mobil:** \*\*\*\*\*

**Email:** \*\*\*\*\*

**Antreprenor:** \*\*\*\*\*

**Persoana de contact:** \*\*\*\*\*

**Mobil:** \*\*\*\*\*

**Email:** \*\*\*\*\*

Pentru mai multe informatii si oferta de pret contactati-ne pe: [office@datesantiere.ro](mailto:office@datesantiere.ro), telefonic la 0766.183.433 / 0766.183.434 sau intrati pe [www.datesantiere.ro](http://www.datesantiere.ro)

## SERVICE AUTO

---

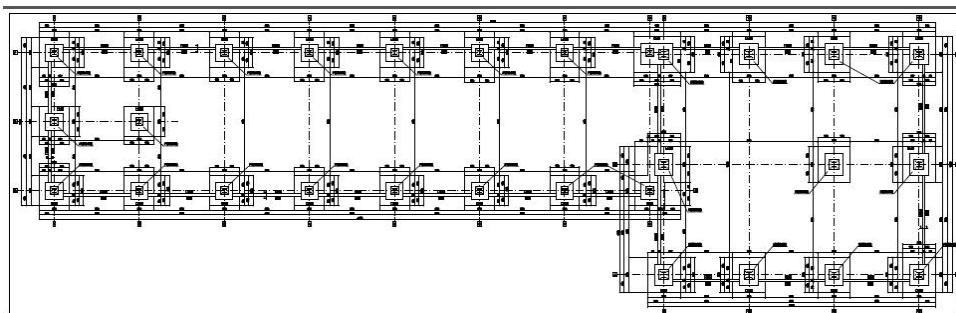
**Locatia:****Adresa:** \*\*\*\*\***Judet:** Iasi**Stadiu:** Proiectare**Dimensiune:** Mic**Suprafata/Valoare:** 700 mp**Sector:** Privat

*Plan fundatii*

**Descriere Santier:**

Constructia este in stadiu de proiect. Lucrarile vor incepe imediat ce se vor gasi oferte cat mai avantajoase pe partea de antrepriza. Suprafata constructiei va fi  $St = 2325,82$  mp,  $Sc = 700,44$  mp,  $Sd = 798,54$  mp si  $Su = 718,68$  mp. Service-ul va fi dispus pe un singur nivel. Se asteapta oferte pe partea de executie si materiale de constructii. Ofertele pot fi trimise pe adresa de e-mail.

Observatii: Pentru a primi proiectul tehnic, puteti face o solicitare pe adresa de e-mail: [office@datesantiere.ro](mailto:office@datesantiere.ro)

**Solicitari:**

executie, beton, fier beton, structura metalica, tabla cutata, pardoseala de beton.

**Date de contact:****Beneficiar:** \*\*\*\*\***Mobil:** \*\*\*\*\***Email:** \*\*\*\*\*

## HANGAR SI ATELIERE DE REPARATII

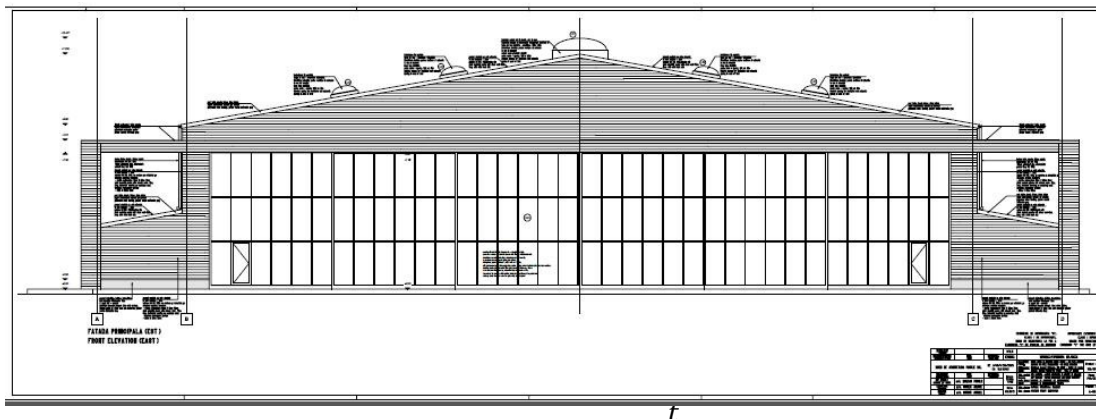
**Locatia:****Adresa:** \*\*\*\*\***Judet:** Vrancea**Stadiu:** Proiectare**Dimensiune:** Mare**Suprafata/Valoare:**  
14.469.540,22 RON**Sector:** Public

*Fatada principala*

**Descriere Santier:**

Lucrarile nu au inceput. Se va organiza o licitatie pentru stabilirea unui antreprenor. Data limita de depunere a ofertelor este de 24.04.2014. Valoarea totala a investiei va fi de 3.441.150 RON. Se vor realiza lucrari de proiectare si executie a unor cladiri aeroportuare, instalatii electrice, instalatii de apa, drumuri si platforme. Bugetul este impartit astfel: 8.536.741,61 RON pentru cladiri aeroportuare, 2.711.817,46 RON pentru instalatii electrice, 1.551.170,40 RON pentru instalatii de apa, 354.398 RON pentru drumuri si platforme, 1.315.412,75 Ron pentru diverse si neprevazute. Se asteapta oferte pentru antreprenoriat general. Ofertele se pot trimite pe adresa de corespondenta.

Observatii: Pentru memoriul tehnic si mai multa documentatie se poate face o solicitare pe adresa de e-mail: [office@datesantiere.ro](mailto:office@datesantiere.ro)

**Solicitari:**

antreprenoriat general

**Date de contact:****Beneficiar:** \*\*\*\*\***Persoana de contact:** \*\*\*\*\***Fix:** \*\*\*\*\***Fax:** \*\*\*\*\*

Pentru mai multe informatii si oferta de pret contactati-ne pe: [office@datesantiere.ro](mailto:office@datesantiere.ro), telefonic la 0766.183.433 / 0766.183.434 sau intrati pe [www.datesantiere.ro](http://www.datesantiere.ro)

## CONSTRUIRE HALA DE DEPOZITARE

---

**Locatia:****Adresa:** \*\*\*\*\***Judet:** Bacau**Stadiu:** Proiectare**Dimensiune:** Mediu**Suprafata/Valoare:** 497,292.54 RON**Sector:** Privat**Descriere Santier:**

Constructia este in stadiul de proiect. Beneficiarul a precizat ca lucrarile vor incepe cel tarziu in luna martie. S-a stabilit antreprenorul lucrarii. Valoarea totala a investitiei este de 497,292.54 RON si se doreste infiintarea unei hale de depozitare Logistic-Bacau care va fi ridicata pe structura metalica. Se asteapta oferte si prezentari pentru materiale de constructie. Acestea pot fi trimise pe adresa de e-mail si vor fi luate in considerare la momentul inceperii lucrarilor.

**Solicitari:**

structura metalica, panouri sandwich, usi industriale.

**Date de contact:****Beneficiar:** \*\*\*\*\***Persoana de contact:** \*\*\*\*\***Fix:** \*\*\*\*\***Email:** \*\*\*\*\***Fax:** \*\*\*\*\***Antreprenor:** \*\*\*\*\***Persoana de contact:** \*\*\*\*\***Fix:** \*\*\*\*\***Email:** \*\*\*\*\*

## DEPOZIT DE CEREALE

---

**Locatia:****Adresa:** \*\*\*\*\***Judet:** Vaslui**Stadiu:** Constructie**Dimensiune:** Mic**Suprafata/Valoare:** 780 mp/ 811.049,00 RON**Sector:** Privat**Descriere Santier:**

Lucrarile sunt in desfasurare. Se lucreaza la partea de structura. Depozitul are o suprafata de 780 mp. Hala este ridicata pe structura metalica si panouri sandwich. Beneficiarul a specificat ca pentru exterior culoarea panourilor sandwich va fi RAL 6029. Pentru acoperis s-a solicitat panouri sandwich de 50 mm cu spuma, si tabla de 0,5, RAL 6018. Pardoseala va fi din beton. Se asteapta oferte pentru panouri sandwich, tabla, beton, usi automatizate. Ofertele pot fi trimise pe e-mail.

**Solicitari:**

beton, panouri sandwich 40 mm si 50 mm RAL 6029, usi automatizate 2 (5x5), 1 (3x3) RAL 3001, tabla de 05 RAL 6018 pentru exterior

**Date de contact:****Beneficiar:** \*\*\*\*\***Persoana de contact:** \*\*\*\*\***Mobil:** \*\*\*\*\***Fix:** \*\*\*\*\***Email:** \*\*\*\*\***Antreprenor:** \*\*\*\*\***Persoana de contact:** \*\*\*\*\***Mobil:** \*\*\*\*\***Fix:** \*\*\*\*\***Email:** \*\*\*\*\*

## HALA PRODUCTIE SI DEPOZITARE

---

**Locatia:**

**Adresa:** \*\*\*\*\*

**Judet:** Timis

**Stadiu:** Constructie

**Dimensiune:** Mare

**Suprafata/Valoare:** 2.959 mp

**Sector:** Privat



**Descriere Santier:**

Lucrarea se afla in stadiu de constructie. Beneficiarul a precizat ca necesita materiale pentru partea de amenajare si finisare. Este vorba despre o hala de productie si depozitare, ridicata pe structura metalica cu inchidere din panouri sandwich. Imobilul este dispus pe o suprafata de 2.959 mp. Ofertele si prezentarile pot fi trimise pe adresa de e-mail.

**Solicitari:**

pardoseala, instalatii electrice, sanitare, usi, rafturi metalice, lazi metalice, dotari

**Date de contact:**

**Beneficiar:** \*\*\*\*\*

**Persoana de contact:** \*\*\*\*\*

**Mobil:** \*\*\*\*\*

**Email:** \*\*\*\*\*

## HALA

---

### Locatia:

**Adresa:** \*\*\*\*\*

**Judet:** Sibiu

**Stadiu:** Constructie

**Dimensiune:** Mare

**Suprafata/Valoare:** 10.188,50 mp

**Sector:** Privat



### Descriere Santier:

Lucrarile sunt in desfasurare. Imobilul se afla intr-un stadiu incipient al constructiei. Se lucreaza cu un antreprenor. Suprafata constructiei va fi de 10.188,50 mp. Functia constructiei va fi de productie si asamblare mase plastice. Se asteapta oferte pentru materiale de constructii. Ofertele se pot trimite pe e-mail.

### Solicitari:

panouri sandwich, instalatii electrice, termice, sanitare.

### Date de contact:

**Beneficiar:** \*\*\*\*\*

**Mobil:** \*\*\*\*\*

**Fix:** \*\*\*\*\*

**Email:** \*\*\*\*\*

**Antreprenor:** \*\*\*\*\*

**Persoana de contact:** \*\*\*\*\*

**Mobil:** \*\*\*\*\*

**Fix:** \*\*\*\*\*

**Email:** \*\*\*\*\*

## HALA DE PRODUCTIE

---

**Locatia:****Adresa:** \*\*\*\*\***Judet:** Bihor**Stadiu:** Proiectare**Dimensiune:** Mediu**Suprafata/Valoare:** 2.600 mp**Sector:** Privat**Descriere Santier:**

Constructia este in stadiu de proiect. Lucrarile vor incepe imediat ce se va obtine finantare. Se va construi o hala de productie incaltaminte cu o suprafata totala de 2.600 mp. Imobilul va fi dispusa pe un singur nivel. Se asteapta ofertare pe partea de executie si materiale de constructii. Ofertele pot fi trimise pe adresa de e-mail.

**Solicitari:**

URGENT! executie, beton, fier beton, structura metalica, panouri sandwich, tabla cutata, usi normale.

**Date de contact:****Beneficiar:** \*\*\*\*\***Persoana de contact:** \*\*\*\*\***Mobil:** \*\*\*\*\***Fix:** \*\*\*\*\***Email:** \*\*\*\*\*

## HALE INDUSTRIALE

---

**Locatia:**

**Adresa:** \*\*\*\*\*

**Judet:** Bihor

**Stadiu:** Proiectare

**Dimensiune:** Mic

**Suprafata/Valoare:** 600 mp

**Sector:** Privat



**Descriere Santier:**

Lucrarile sunt in stadiul de proiect. Se vor realiza doua hale industriale, iar intreg proiectul se va derula in 2 etape. In prima etapa se va ridica o hala cu suprafata de 600 mp, dispusa pe un singur nivel. A doua etapa va cuprinde realizarea celei de-a doua hale, dispusa si ea pe un singur nivel. Ambele constructii vor fi realizate pe structura metalica si vor cuprinde un spatiu pentru birouri. Beneficiarul a specificat ca asteapta oferte atat pentru antreprenariat general, cat si pentru materiale de constructii. Acestea se pot trimite pe adresa de e-mail.

**Solicitari:**

antrepriza generala, structura metalica, panouri sandwich, rigips, panouri sandwich, vata sticlata sau tabla pentru acoperis, pardoseala industrială, instalatii electrice

**Date de contact:**

**Beneficiar:** \*\*\*\*\*

**Persoana de contact:** \*\*\*\*\*

**Mobil:** \*\*\*\*\*

**Fix:** \*\*\*\*\*

**Email:** \*\*\*\*\*