

TOP HORECA 2014

- SEMESTRUL I – IANUARIE-MARTIE -



Raportul contine 176 de pensiuni, hoteluri si restaurante din toate zonele tarii. Informatiile au fost adunate in perioada ianuarie - aprilie 2014 si reprezinta topul santierelor horeca pentru semestrul I al acestui an.

Raportul include : **locatia** exacta a fiecarui obiectiv in parte, **date de contact** de la beneficiari, antreprenori sau proiectanti (in functie de stadiul constructiei) precum si **solicitari exacte** pentru materiale de constructie, finisaje sau dotari.

Orice informatie inclusa in aceasta documentatie se poate testa in prealabil.

Raport realizat cu sprijinul echipei datesantiere.ro

STATISTICA RAPORT

Dimensiunile santierelor sunt:

- Mici: 152 (pana in 1.000 mp)
- Medii: 17 (intre 1.000 si 3.000 mp)
- Mari: 7 (intre 3.000 si 150.000 mp)

Stadiul lucrarilor in momentul realizarii raportului:

- Intentie: 7 santiere
- Proiectare: 145 santiere
- Constructie: 16 santiere
- Amenajare: 8 santiere

Impartirea santierelor pe teritoriul tarii:

- Nord-Vest: 40 santiere
- Vest: 21 santiere
- Sud-Vest: 13 santiere
- Sud: 13 santiere
- Sud-Est: 11 santiere
- Nord-Est: 41 santiere
- Centru: 37 santiere

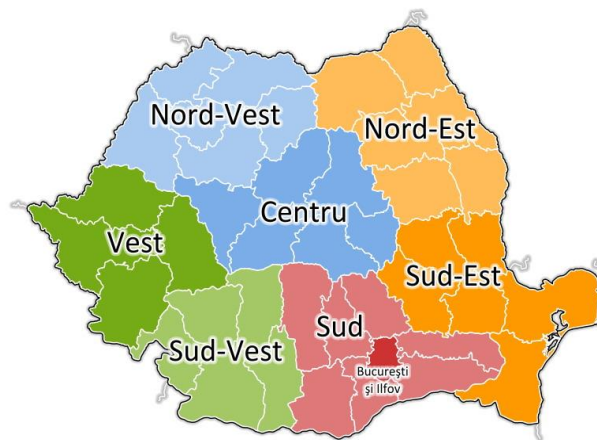

Raportul a fost constituit conform impartirii geografice alaturate.

Regiunile reprezinta impartirea geografica a tarii si pentru santierele introduse pe portalul www.datesantiere.ro

Pentru mai multe informații și ofertă de preț contactați-ne pe: office@datesantiere.ro
sau telefonic la 0766.183.433 / 0766.183.434

MAI JOS SUNT CÂTEVA EXEMPLE DE ȘANTIERE EXTRASE DIN RAPORT HORECA:

PENSIUNE TURISTICA

Locatia:

Adresa: *****

Judet: Galati

Stadiu: Proiectare

Dimensiune: Mic

Suprafata/Valoare: 162 mp / 761267,10 RON

Sector: Privat



Descriere Santier:

Lucrarile nu au inceput. S-a organizat o licitatie in urma careia s-a stabilit un antreprenor. Valoarea totala a investiei va fi de 761267,10 RON. Se vor realiza lucrari de proiectare si executie a unei pensiuni turistice. Suprafata constructiei va fi de 162 mp, dispusa in regim D+P+2E. Antreprenorul asteapta oferte pentru toata gama de materiale de constructii.

Observatii: Pentru memoriul tehnic si mai multa documentatie se poate face o solicitare pe adresa de e-mail:

office@datesantiere.ro

Solicitari:

beton, fier beton, caramida, tigla, materiale pentru izolatie, instalatii termice, electrice si sanitare, gleturi, vopsele, lacuri, faianta, gresie

Date de contact:

Beneficiar: *****

Persoana de contact: *****

Mobil: *****

Email: *****

Proiectant: *****

Persoana de contact: *****

Mobil: *****

Fix: *****

Email: *****

Fax: *****

Antreprenor: *****

Persoana de contact: *****

Mobil: *****

Email: *****

Pentru mai multe informatii si oferta de pret contactati-ne pe: office@datesantiere.ro
sau telefonic la 0766.183.433 / 0766.183.434

COMPLEX RECREATIONAL

Locatia:

Adresa: *****

Judet: Bihor

Stadiu: Amenajare

Dimensiune: Mare

Suprafata/Valoare: 5.508 mp

Sector: Privat



Descriere Santier:

Lucrarile sunt in desfasurare, se lucreaza la partea de finisaje cu un antreprenor. Suprafata de teren aferenta investitiei este de 5508 mp, din care s-au utilizat 3160 mp pentru realizarea constructiilor, amenajarea cailor de acces si a spatiilor verzi, iar 2348 mp constituie exclusiv spatii verzi, in regim natural. Complexul recreational cuprinde urmatoarele constructii: corpul A, cu suprafata de 268,85 mp, ce cuprinde: spatii comerciale, vestiare, grupuri sanitare, sala mini-bar, biliard si alte jocuri, centrala termica pe baza de energie electrica; bazinul B, cu suprafata de 656,15 mp, din care suprafata luciului de apa este 620,20 m, cu adancimea de 1,10 1,30 m; va fi echipat cu 4 tobogane drepte, avand lungimea de 18,0 m si inaltimea de 5,60 m, jacuzzi, jeturi de apa; bazinul C, cu suprafata de 64,40 mp, din care adancimea luciului de apa este 55,15 mp, cu adancimea de 1,10 m; va fi echipat cu un tobogan drept, avand lungimea de 11,0 m si un tobogan spirala, cu lungimea de 24,60 m - ambele tobogane au inaltimea de 8,05 m. Antreprenorul a specificat ca este interesat de oferte pentru finisaje. Acestea se pot trimite pe adresa de e-mail.

Solicitari:

centrala electrica, instalatii electrice, termice, sanitare, jacuzzi, gresie, faianta.

Date de contact:

Beneficiar: *****

Mobil: *****

Fix: *****

Email: *****

Antreprenor: *****

Persoana de contact: *****

Mobil: *****

Fix: *****

Pentru mai multe informatii si oferta de pret contactati-ne pe: office@datesantiere.ro
sau telefonic la 0766.183.433 / 0766.183.434

COMPLEX DE AGREMENT ACVATIC

Locatia:

Adresa: *****

Judet: Dolj

Stadiu: Constructie

Dimensiune: Mare

Suprafata/Valoare: 8.325 mp

Sector: Public

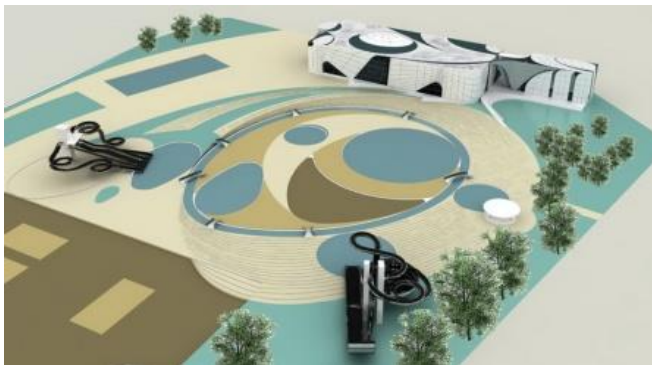

Descriere Santier:

Beneficiarul a contractat 3 antreprenori. Lucrarile sunt in desfasurare, structura a fost montata si s-au realizat inchiderile. In momentul de fata se lucreaza la acoperis. Complexul se intinde pe o suprafata de 6.019 mp si cuprinde un bazin de inot pentru adulti de 202,5 mp, doua bazine pentru tobogane, de 156 mp, respectiv 51,5 mp, lazy river de 102,3 mp, bazin cu elemente de joaca de 41 mp, un bazin olimpic de 25/50 m (1.250 mp), o suprafata de relax-pool de 241 mp, un bazin cu valuri de 1.256 mp, o piscina tematica pentru copii de 201 mp, un bazin pentru copii, dotat cu mobilier de joaca, de 460 mp, un bazin de 415 mp dotat cu doua tobogane si un alt bazin de 460 mp dotat cu un turn cu cinci tobogane. Va cuprinde si un teren de fotbal pe plaja, trei terenuri de tenis cu piciorul si un teren de volei pe plaja, care se vor intinde pe o suprafata de 2.306 mp. Valoarea investitiei se ridica la suma de aproximativ 2 milioane de euro. Antreprenorul doreste sa primeasca oferte si prezentari pentru materiale de constructie si finisaje. Ofertele se pot trimite pe adresa de email.

Solicitari:

sticla pentru fatade, tigla ceramica, instalatii electrice, termice si sanitare, gleturi, adezivi, vopsele, faianta, gresie,

Date de contact:

Beneficiar: *****

Fix: *****

Proiectant: *****

Mobil: *****

Fix: *****

Email: *****

Fax: *****

Antreprenor: *****

Persoana de contact: *****

Mobil: *****

Email: *****

Pentru mai multe informatii si oferta de pret contactati-ne pe: office@datesantiere.ro
sau telefonic la 0766.183.433 / 0766.183.434

PENSIUNE AGROTURISTICA

Locatia:

Adresa: *****

Judet: Bacau

Stadiu: Proiectare

Dimensiune: Mic

Suprafata/Valoare: 220 mp/116.511,00 euro

Sector: Privat



Descriere Santier:

Constructia este in stadiul de proiect. S-a precizat ca lucrarile vor incepe doar in luna mai. Este vorba despre construirea unei pensiuni agroturistice care va avea o suprafata de 220 mp si care va fi dispusa P+M. Aceasta va fi ridicata din caramida si va cuprinde 7 camere, fiecare cu baie proprie. Valoarea totala a investitiei este de 116.511,00 euro. Se asteapta oferte si prezentari pentru materiale de constructie si pentru finisaje, dar si pentru panouri solare. Acestea pot fi trimise pe adresa de e-mail.

Solicitari:

caramida, tigla, gleturi, vopsele, lacuri, faianta, gresie, centrala termica (incalzire prin pardosea), 11 usi din lemn, ferestre VELUX, obiecte sanitare, corpuri de iluminat, panouri solare.

Date de contact:

Beneficiar: *****

Persoana de contact: *****

Mobil: *****

Email: *****

Pentru mai multe informatii si oferta de pret contactati-ne pe: office@datesantiere.ro
sau telefonic la 0766.183.433 / 0766.183.434

PENSIUNE AGROTURISTICA

Locatia:

Adresa: *****

Judet: Suceava

Stadiu: Proiectare

Dimensiune: Mic

Suprafata/Valoare: 500 mp/467.944,00 RON

Sector: Privat



Descriere Santier:

Constructia este in stadiul de proiect. S-a mentionat faptul ca lucrarile vor incepe in primavara, imediat ce va permite vremea. Este vorba despre construirea unei pensiuni agroturistice care va avea o suprafata de 500 mp si care va fi dispusa P+E. Aceasta va fi construita din lemn si va fi invelita in polistiren ignifugat. Pensiunea va cuprinde un numar de 13 camere si 15 bai, o sala de mese si o bucatarie. Valoarea totala a investitiei este de 467.944,00 RON. Se asteapta oferte si prezentari pentru materiale de constructie si pentru finisaje. Acestea pot fi trimise pe adresa de e-mail si vor fi luate in considerare la momentul oportun.

Solicitari:

fier beton, polistiren de 10 ignifugat, 450 m tigla ceramica, mocheta, centrala de 80 KW cu cazanul din otel, gresie, faianta, usi din lemn.

Date de contact:

Beneficiar: *****

Persoana de contact: *****

Mobil: *****

Email: *****

Pentru mai multe informatii si oferta de pret contactati-ne pe: office@datesantiere.ro
sau telefonic la 0766.183.433 / 0766.183.434

SALA DE NUNTI SI EVENIMENTE

Locatia:

Adresa: *****

Judet: Bihor

Stadiu: Intentie

Dimensiune: Mare

Suprafata/Valoare: 3000 mp

Sector: Privat



Descriere Santier:

Lucrarea se afla in stadiul de intentie. Constructia va incepe in 2 luni. Suprafata construita va fi de 813 mp, dispusa in regim P+E. Suprafata totala este de 3000 mp. Exterior vor fi amenajate 42 locuri de parcare, circulatii pietonale si spatiu verde . Beneficiarul asteapta oferte pentru executie si materiale de constructie. Acestea se pot trimite pe adresa de e-mail.

Solicitari:

executie, beton, borduri de beton, pavele, gazon, arbusti ornamentali, plansee din beton armat, caramida, material lemnos, poilistiren, folie, tigla.

Date de contact:

Beneficiar: *****

Mobil: *****

Email: *****

Pentru mai multe informatii și ofertă de preț contactați-ne pe: office@datesantiere.ro
sau telefonic la 0766.183.433 / 0766.183.434

PENSIUNE AGROTURISTICA

Locatia:

Adresa: *****

Judet: Cluj

Stadiu: Proiectare

Dimensiune: Mic

Suprafata/Valoare: 150 mp/110.948,00 euro

Sector: Privat



Descriere Santier:

Lucrarile vor incepe la inceputul verii. Pensiunea agroturistica va fi realizata pe structura de bca, pe o suprafata de 150 mp. Aceasta va fi dispusa D+P+M, cu 4 dormitoare, fiecare cu baie proprie si sala de mese. Se asteapta oferte pentru materiale de constructii, finisaje si dotari HoReCa. Ofertele pot fi trimise pe adresa de e-mail sau se pot face telefonic.

Solicitari:

beton, fier beton, bca, tigla, tamplarie pvc, materiale electrice, panouri electrice, obiecte sanitare, usi de interior si exterior, gleturi, vopsele, lavabile, dotari HoReCa, inventar moale.

Date de contact:

Beneficiar: *****

Mobil: *****

Fix: *****

Email: *****

Pentru mai multe informatii si oferta de pret contactati-ne pe: office@datesantiere.ro
sau telefonic la 0766.183.433 / 0766.183.434

CENTRU DE AGREMENT "POPASUL DOMNESC"

Locatia:

Adresa: *****

Judet: Suceava

Stadiu: Proiectare

Dimensiune: Mediu

Suprafata/Valoare: 6.499.623,00 RON

Sector: Privat



Descriere Santier:

Constructia este la faza de proiect. Se va organiza o licitatie pentru stabilirea unui antreprenor. Data limita de depunere a ofertelor este 26.04.2014. Valoarea investitiei va fi de 6.499.623,00 RON. Complexul de agrement va contine piscina, sala de bowling, spatii de cazare. Se asteapta oferte pentru antreprenoriat general. Ofertele vor fi trimise pe adresa de corespondenta.

Observatii: Pentru mai multa documentatie, se poate face o solicitare pe adresa de e-mail: office@datesantiere.ro

Solicitari:

antreprenor general

Date de contact:

Beneficiar: *****

Persoana de contact: *****

Mobil: *****

Fix: *****

Email: *****

Pentru mai multe informatii si oferta de pret contactati-ne pe: office@datesantiere.ro
sau telefonic la 0766.183.433 / 0766.183.434

PENSIUNE AGROTURISTICA

Locatia:

Adresa: *****

Judet: Bistrita-Nasaud

Stadiu: Proiectare

Dimensiune: Mic

Suprafata/Valoare: 300 mp / 117.773,00 euro

Sector: Privat



Descriere Santier:

Lucrarile sunt in stadiu de proiect si se vor demara peste aproximativ 3 luni. Suprafata pensiunii va fi de 300 mp si va fi dispusa D+P+M. Constructia va dispune de 5 dormitoare, fiecare cu baie proprie. Se asteapta oferte pentru materiale de constructii si finisaje. Ofertele pot fi trimise prin e-mail.

Solicitari:

beton, fier beton, caramida, tigla, tamplarie PVC, instalatii electrice, termice si sanitare, termosisteme, hidroizolatii, gleturi, vopsele, lacuri, faianta, gresie, usi interior si exterior din lemn, corpuri de iluminat, aer conditionat, obiecte sanitare, centrala termica.

Date de contact:

Beneficiar: *****

Mobil: *****

Email: *****

Pentru mai multe informatii si oferta de pret contactati-ne pe: office@datesantiere.ro
sau telefonic la 0766.183.433 / 0766.183.434

PENSIUNE AGROTURISTICA SI TEREN DE FOTBAL

Locatia:

Adresa: *****

Judet: Suceava

Stadiu: Proiectare

Dimensiune: Mic

Suprafata/Valoare: 260 mp

Sector: Privat



Descriere Santier:

Constructia este in stadiul de proiect. Momentan se asteapta finalizarea proiectului tehnic. Lucrarile vor incepe in primavara, termenul de finalizare fiind pana in septembrie 2015 si se va face prin fonduri europene. Suprafata acesteia va fi de 260 mp si va avea parter, etaj si mansarda. Vestiarele de langa terenul de fotbal vor fi de 40 mp. Pensiunea va avea 3 dormitoare cu baie fiecare, un salon, bucatarie si o baie la parter. In incinta pensiuni va fi si un teren de fotbal si parcare. Constructia va fi imprejmuita cu un gard de sarma. Se doresc oferte pentru executie, materiale de constructie, teren de fotbal, vestiare, mobilier si dotari. Oferte si prezentari se asteapta pe adresa de email a beneficiarului.

Solicitari:

beton, fier beton, BCA, tabla lindab, gard de sarma pentru imprejmuire, pavaje pentru parcare, instalatii termice, electrice si sanitare, gleturi, vopsele, gresie, faianta, mobilier si dotari

Date de contact:

Beneficiar: *****

Persoana de contact: *****

Mobil: *****

Email: *****

Pentru mai multe informatii si oferta de pret contactati-ne pe: office@datesantiere.ro
sau telefonic la 0766.183.433 / 0766.183.434



Pentru mai multe informații și ofertă de preț contactați-ne pe: office@datesantiere.ro
sau telefonic la 0766.183.433 / 0766.183.434